

- WANDSCHLITZ EINSCHL. DECKENDURCHBRUCH
- DECKENDURCHBRUCH WANDSCHLITZ
- WANDDURCHBRUCH
- SCHALTER 1.20m VON OKF
- STECKDOSE 30cm VON OKF
- ROT NR. 11** 12^{er} u 24^{er} INNENWÄNDE KSL 14 / 150 MG II
- ROT NR. 11** 17^{er} u 24^{er} HINTERMAUERRUNG KSV 18 / 150 MG II
- ROT NR. 11** 11^{er} u 24^{er} VERBLENDUNG AUS KALKSANDSTEINEN IN BUNDESUNNFORMAT (24^{er} VERBLENDUNG MUSS IM VERBAND GEMAUERT WERDEN) VKSV 1.8/150/MG II
- BESONDERS BELASTETE MAUERWERKSPUNKTE SIND AUS DEM SCHALPLAN DER STATIK ERSICHTLICH

KELLERRAUME 25cm ESTRICH MIT DICHUNGZUSATZ (CERESIT)

ZEMENTFUSSLEISTEN 12cm HOCH AB OK ESTRICH DER KNICK ZWISCHEN ESTRICHBODEN U ZEMENTFUSSLEISTE IST MIT EINER HOHLKÄHLE ZU VERSEHEN

KELLERFENSTER INNENANSCHLAG 3cm

KELLERWÄNDE FUGEN, WÄNDE UND DECKEN 2X MIT KALKMILCH GUT DECKEND SPRITZEN

KELLERFENSTER BRÜSTUNG INNEN UND AUSSEN MIT ZEMENTMÖRTEL (MG III) ABDECKEN, AUFRÜBEN UND GLATTEN

NR ①-④ SIEHE DETAIL ANSCHLUSSRAUM VOM 7.11.68 NR. 147/49

KELLERINNENTÜREN: STAHLZARGEN MIT BESCHICHTETEN TÜRLÄTTERN

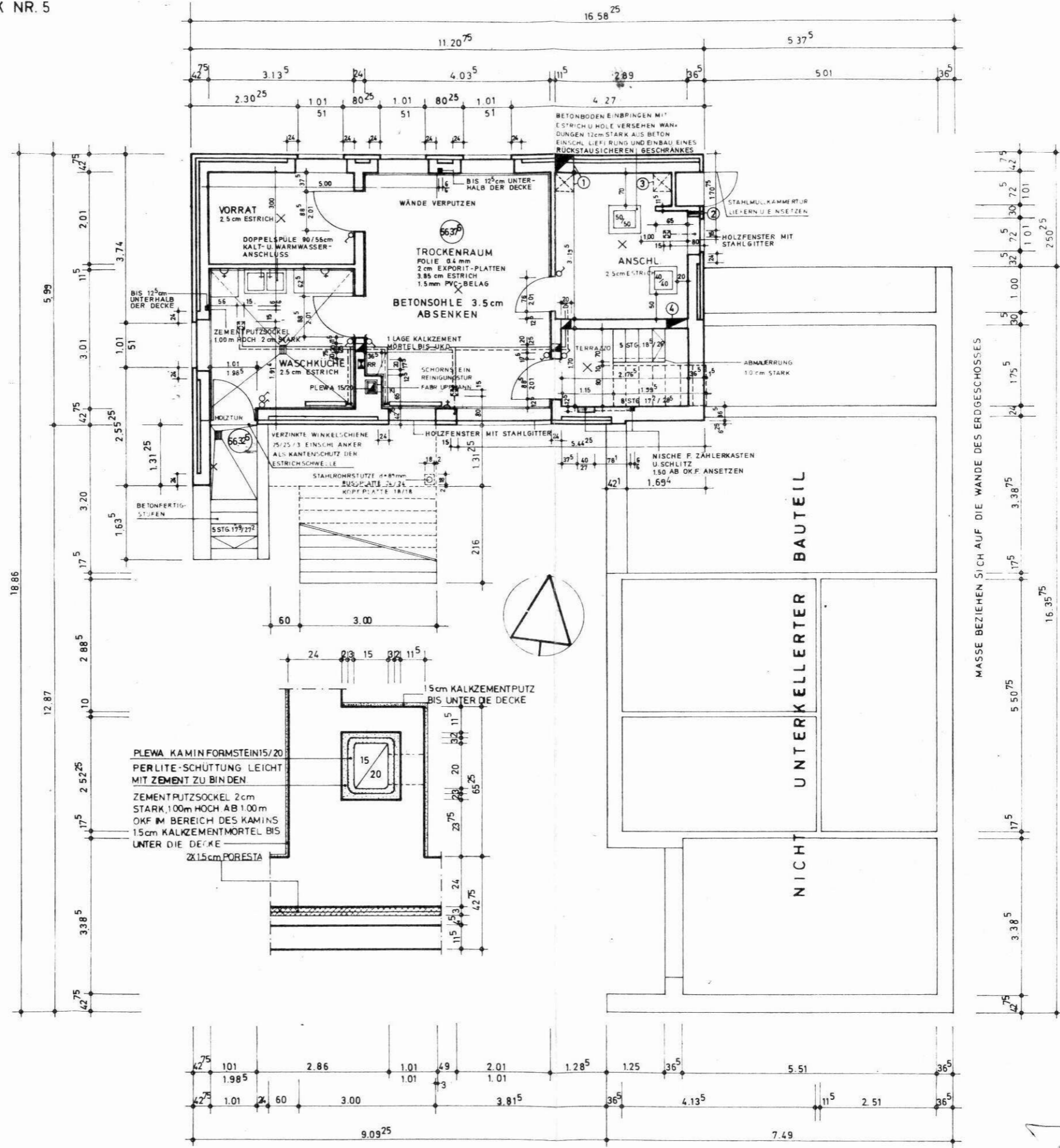

Handwritten signature

ARCHITEKTUR- UND INGENIEURBÜRO
JOSEF A. FELDMANN
 MÜNSTER-WESTF. DECHANEI-STR. 23 - TEL. 30185

BAUVERMAGEN BUNGALOW-GELÄNDE, GÖRLITZER-STR.					
BAUWERK		KELLERGESCHOSS		GRUNDSTÜCK NR. 5	
MASSSTAB	1:10/1:50				BLATT NR.
BEARBEITET	AS	DATUM	11.11.69	GEÄNDERT	
		DATUM		GEÄNDERT	
		DATUM		GEÄNDERT	
		DATUM		GEÄNDERT	